Паспорт изделия

Пластиковая накладка на цоколь, 45x135, белая

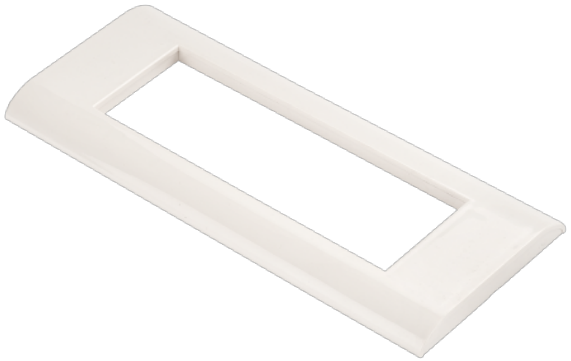

Артикул: LAN-FR45X135-WH

Пластиковая накладка на цоколь, 45x135, белая LAN-FR45X135-WH: характеристики, описание, назначение и применение в проектах СКС, ЦОД и инженерной инфраструктуры LANMASTER.

Описание

Белые лицевые рамки Французского стандарта 45x135 предназначены для использования в трехпортовых электрических, трёх/шестипортовых телекоммуникационных, или комбинированных розетках.

Устанавливаются с помощью защелок на суппорты (LAN-MF45x135 и LAN-PF45x135).

Легко снимаются с помощью отвертки.

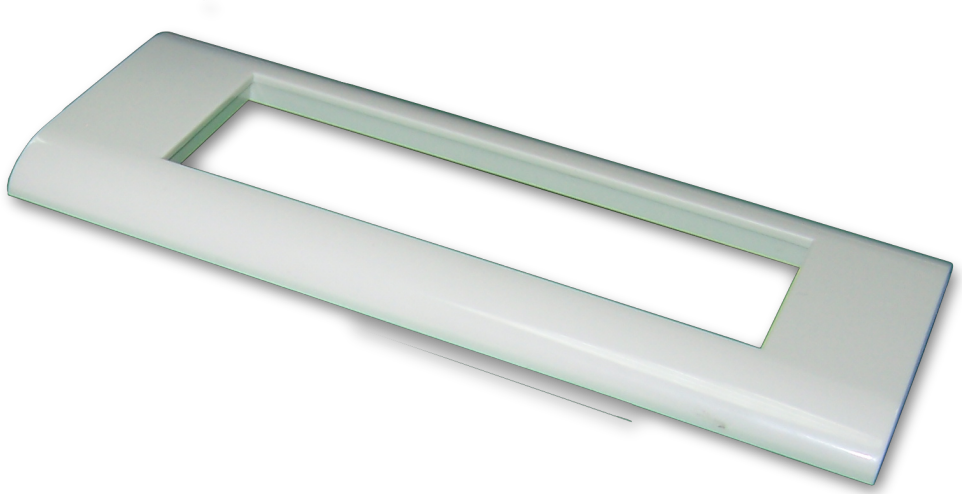

Варианты использования данной продукции: Типовые сборки телекоммуникационных розеток на компонентах LANMASTER и TWT

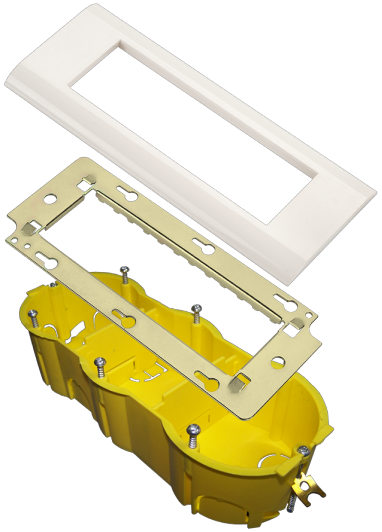

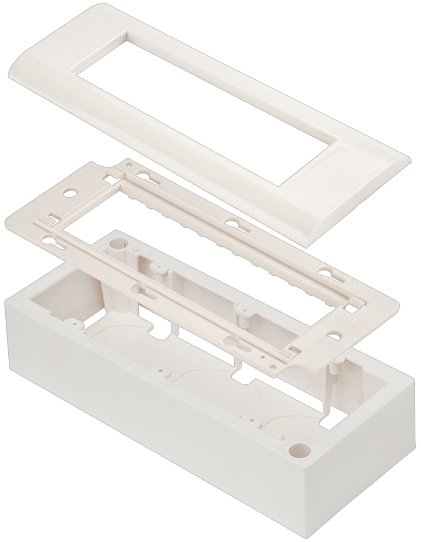

Информация для заказа

LAN-FR45X135-WH	Пластиковая накладка на цоколь, 45x135, белая

Описания продукции приведены согласно имеющейся информации на момент публикации. Характеристики продукции могут быть изменены без

предварительного уведомления. Более подробную и точную информацию можно получить у официальных партнеров и дистрибьюторов LANMASTER.